Comune di Lavello

REGIONE BASILICATA

PROVINCIA DI POTENZA

FRANCESCO POTENZA
21/05/2026 13:00:01 UTC+0200

PROGETTO ESECUTIVO

INTERVENTO DI ADEGUAMENTO E POTENZIAMENTO DELL'IMPIANTO DI DEPURAZIONE ACQUE REFLUE IN LOCALITA' GAUDIANO DI LAVELLO (PZ)

Documento

Tav. 3.2

ELABORATI GRAFICI Intervento
SEZIONI "6,7,8,10" - "A,B"

Scala 1:200

Proponente

CONSORZIO DI BONIFICA DELLA BASILICATA

Progettista

Ing. Pietro **MAZZIOTTA**

Gruppo di Lavoro
- Ing. Domenica TANICO
- Geom. Leonardo PECORA

Data: Dicembre 2024

SEZIONE 6

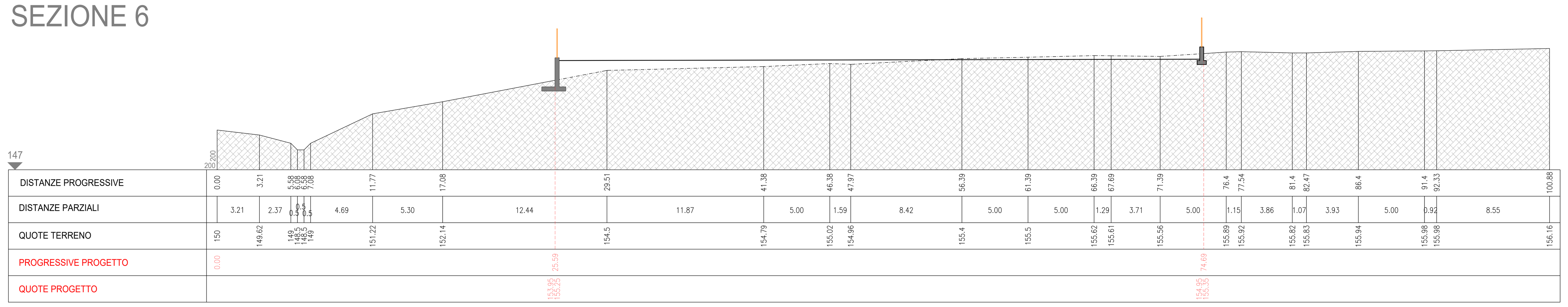

SEZIONE 8

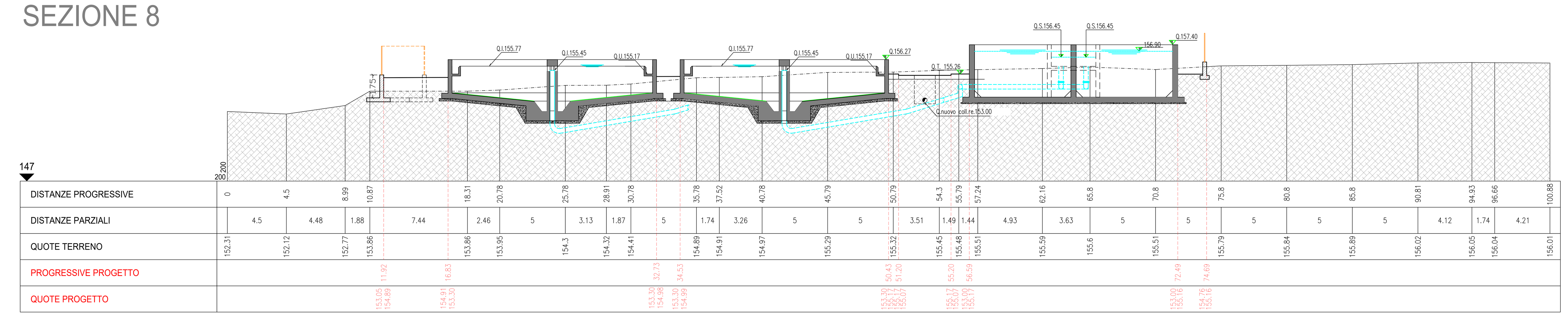

SEZIONE 7

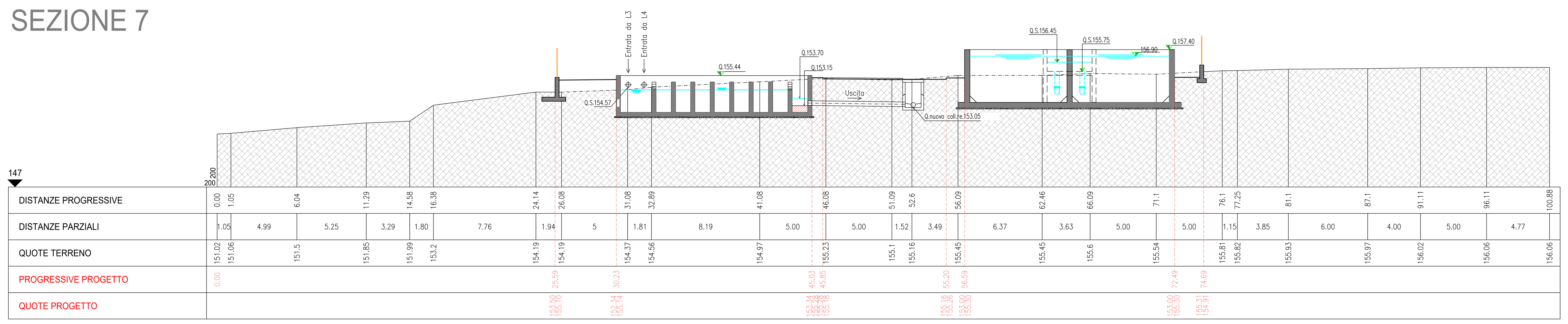

SEZIONE 10

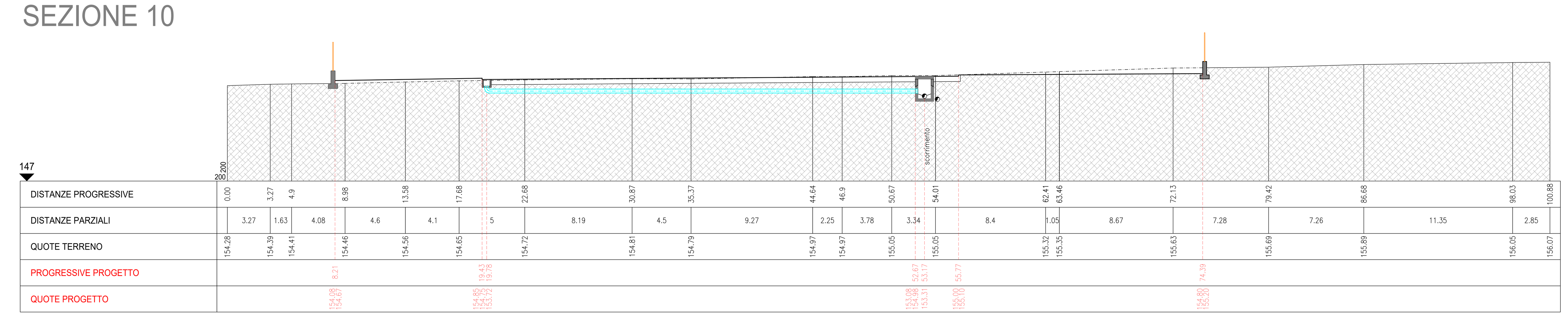

SEZIONE A

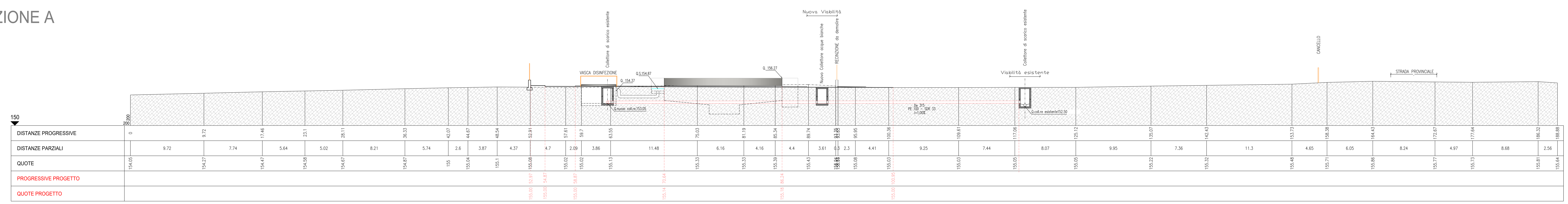
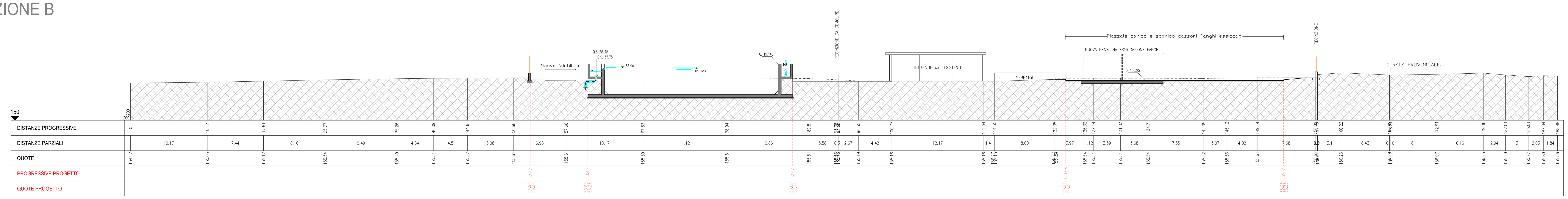
SEZIONE B